

# Confort para la piel

Cuando se reúne la iniciativa de cuidar la naturaleza y brindar soluciones en tu rutina de belleza, nacen grandes innovaciones que se convierten en pequeños cambios positivos.

llama la atención hablar de marcas comprometidas con el medio ambiente y saber que algunas no toman el tema con seriedad y siguen sin unirse a esta tendencia actual. Sin embargo, podemos destacar que Nu Skin entiende la importancia de ser sostenibles, es parte de su cultura y los ha acompañado desde sus inicios, ya que han liderado el mercado con sus productos antienviejecimiento y la filosofía “todo de lo bueno, nada de lo malo”, y así es como logran crear grandes opciones que brindan increíbles resultados. Una compañía que combina la innovación en sus fórmulas con ingredientes de procedencia natural, que juntos forman el dúo ideal para el cuidado de la piel, se convierte en el nuevo estandarte para la industria de la belleza.

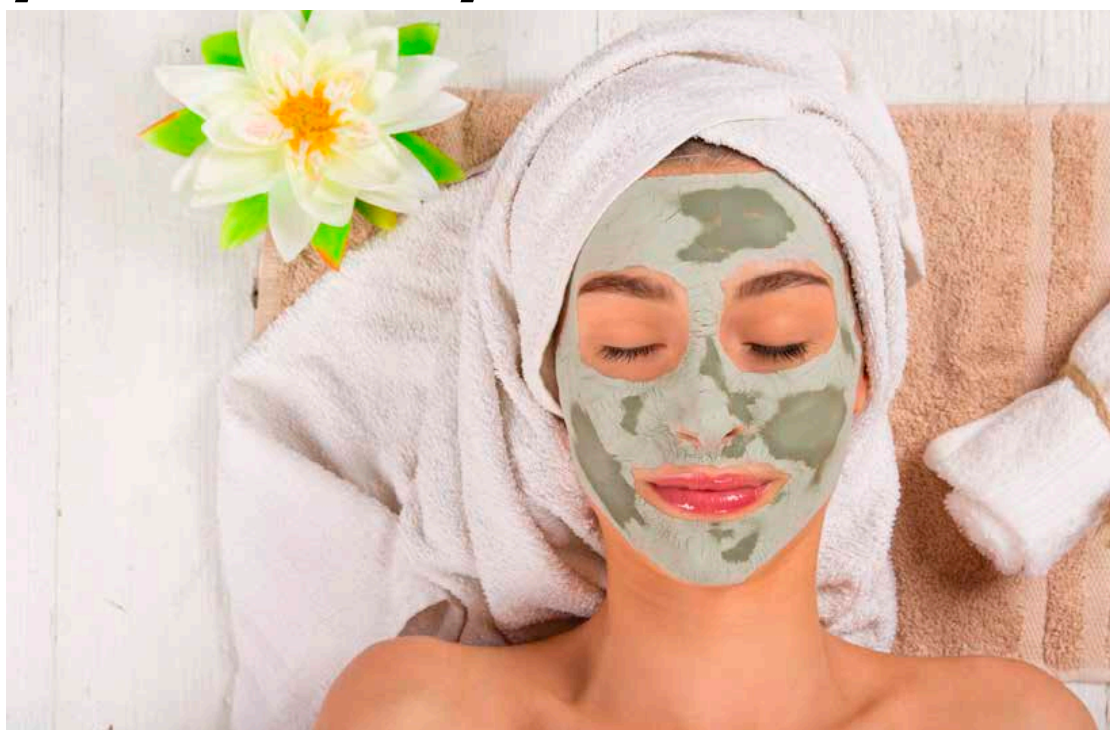

## BEAUTY PICK'S

Tres son los favoritos -entre mascarillas y exfoliantes- que brindan grandes beneficios y mejoras en la piel:



### Nutricentials Celltrex Ultra Recovery Mask

Compuesta de mantéquilla de karité, agave, cafeína y otros ingredientes bioadaptables, promete humectar, relajar y confortar la piel cansada, así como brindar una apariencia más revitalizada. Es el escape perfecto al final del día, aplícala antes de dormir.



### Epoch mascarilla de barro glacial marino

Una fórmula que retira las impurezas y células muertas de la superficie de la piel. Muchos consideran a este barro como el tesoro de los estuarios glaciares, ya que contiene 30 minerales, entre los que destaca el zinc para purificar el cutis.



### Epoch Polishing Bar

Esta barra exfoliadora tiene como ingredientes principales el Sisku'pas que es la corteza molida de un árbol ribereño -se utilizan los desechos naturales para no talar la floresta-. Y barro marino, con más de 50 minerales que absorben las impurezas. La barra limpia de manera suave, dejando una tez tersa y resplandeciente.