

ageLOC™
EDITION
NU SKIN
GALVANIC
SPA SYSTEM™ II

Un fantastico
passo in
avanti



NU SKIN.
THE DIFFERENCE. DEMONSTRATED.™



Benvenuti al lusso e alla praticità dei **benefici termali ringiovanenti**, nel comfort della vostra casa

In combinazione con il regime di cura quotidiana offerto da ageLOC™ Transformation, lo strumento ageLOC™ Edition Nu Skin Galvanic Spa System™ II appositamente progettato vi aiuta a mantenere una pelle giovane, perché agisce direttamente sulla fonte dell'invecchiamento. Ora le ricerche hanno dimostrato che lo strumento ageLOC™ Edition Nu Skin Galvanic Spa System™ II rafforza dell'80%(*) circa i benefici visibili di ageLOC™ Future Serum.

Piccolo, ingegnoso ed efficace, lo strumento ageLOC™ Edition Nu Skin Galvanic Spa System™ II contiene correnti autoregolanti brevettate e conduttori intercambiabili per il volto, il cuoio capelluto e il corpo. Insieme ai prodotti Nu Skin® appositamente formulati per il trattamento, questo sistema distribuisce sulla pelle una quantità di ingredienti ageLOC™ anti-età cinque volte maggiore rispetto a quella fornita dalla versione precedente.

*Studio clinico indipendente della durata di sette giorni, condotto su 30 donne che hanno usato ageLOC™ Future Serum ogni giorno e si sono sottoposte al trattamento con ageLOC™ Edition Nu Skin Galvanic Spa System™ II tre volte alla settimana. Novembre 2009.



Combinare i risultati del trattamento termale con **la sensazionale scoperta scientifica di ageLOC™**: otterrete così una pelle fantastica. Tutti si domanderanno quanti anni avete veramente.



Lo strumento ageLOC™ Edition Nu Skin Galvanic Spa System™ II:

- favorisce la distribuzione degli ingredienti ageLOC™ nella pelle, con una quantità cinque volte maggiore di quella distribuita dallo strumento precedente;
- si contraddistingue per il display più grande e luminoso, l'uso intuitivo e la migliore ergonomia;
- può favorire la distribuzione degli ingredienti anti-età fino a un periodo di 24 ore;
- ha esclusive correnti galvaniche autoregolanti e conduttori intercambiabili.

Ringiovanite la carnagione

con i **NU SKIN GALVANIC SPA SYSTEM™ FACIAL GELS** con **ageLOC™**

Gli scienziati di Nu Skin® hanno progettato un nuovo conduttore ageLOC™ per il volto e una speciale impostazione di trattamento. Rispetto alle edizioni precedenti, quest'efficace combinazione è stata pensata per fornire alla pelle una quantità di ingredienti ageLOC™ cinque volte maggiore, se usata insieme ai Nu Skin Galvanic Spa System™ Facial Gels con ageLOC™. Che cosa significa per voi? La vostra pelle avrà un aspetto più giovane: oggi e in futuro.

- Il gel di pre-trattamento (Pre-Treatment Gel) si lega alle impurità; ammorbidisce e rilassa i pori, lasciandoli respirare liberamente; scioglie e disperde il sebo in eccesso presente sul viso.
- Il gel di trattamento (Treatment Gel) elimina le impurità già individuate durante il pre-trattamento e distribuisce ageLOC™, che, a sua volta, agisce sulle fonti d'invecchiamento per eccellenza, per conservare l'aspetto giovanile e ridurre i segni dell'età.



“Questo prodotto ha decisamente cambiato in profondità la struttura e il tono della mia pelle.”

-Mark Mabry, Arizona, USA



Non trattato Trattato*

(Risultati dopo dodici mesi di trattamento con i Nu Skin Galvanic Spa System™ Facial Gels con ageLOC™ tre volte alla settimana)*

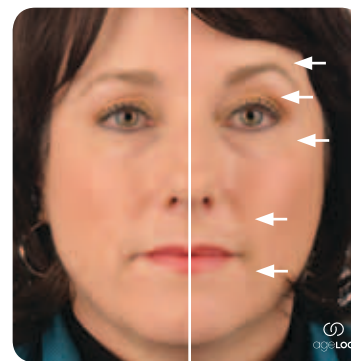

Non trattato Trattato*

(Risultati dopo quattordici mesi di trattamento con i Nu Skin Galvanic Spa System™ Facial Gels con ageLOC™ tre volte alla settimana)*

Più giovane in pochi minuti



Non trattato Trattato*

(Risultati dopo tre settimane di trattamento con i Nu Skin Galvanic Spa System™ Facial Gels con ageLOC™ tre volte alla settimana)*

*I risultati possono non essere tipici.

La scienza alla base di ageLOC™ Edition Nu Skin Galvanic Spa System™ II

La superficie dell'esclusivo conduttore per il volto ageLOC™ è stata progettata per distribuire il prodotto attraverso e sopra l'area a struttura, in modo che il gel rimanga più facilmente a contatto con la pelle. Si crea quindi un ambiente di azione in cui si ha una maggiore diffusione degli ingredienti essenziali ageLOC™ sulla pelle. La quantità di prodotto distribuito è cinque volte maggiore di quella fornita dalle versioni precedenti dello strumento.

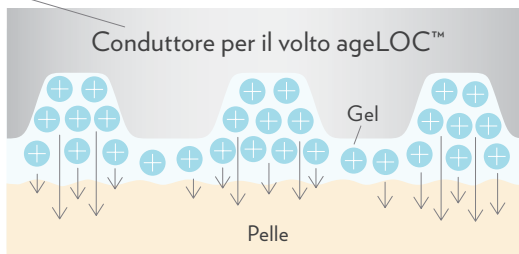

Una maggiore quantità di gel sotto il conduttore per il volto = una maggiore quantità di ingredienti ageLOC™ nella pelle

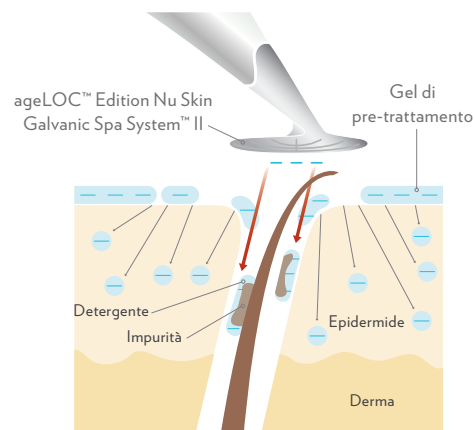

AZIONE GALVANICA PRE-TRATTAMENTO

- Durante il ciclo di pre-trattamento, lo strumento ageLOC™ Edition Nu Skin Galvanic Spa System™ II e il gel di pre-trattamento hanno una carica negativa.
- Queste cariche negative si respingono a vicenda e distribuiscono il gel di pre-trattamento nella pelle.
- Il gel di pre-trattamento si lega alle impurità nella pelle.

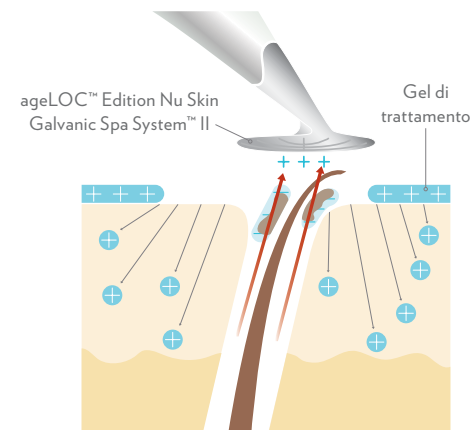

AZIONE GALVANICA TRATTAMENTO

- Durante il ciclo di trattamento, lo strumento ageLOC™ Edition Nu Skin Galvanic Spa System™ II e il gel di trattamento hanno una carica positiva.
- Queste cariche positive si respingono a vicenda, favorendo la distribuzione degli ingredienti benefici nella pelle, compresa l'esclusiva miscela di ingredienti di ageLOC™.
- Lo strumento dalla carica positiva attira le impurità con carica negativa rimaste dopo il ciclo di pre-trattamento, estraendole dalla pelle.

State aumentando il potenziale giovanile della vostra pelle?

Grazie ai trattamenti galvanici, la vostra pelle assorbe meglio determinati ingredienti anti-età. La scoperta di Nu Skin®, il cui brevetto è in corso di registrazione, si basa sulla ricerca clinica e sottolinea che un trattamento della durata di 5 minuti eseguito con uno strumento galvanico **può migliorare la diffusione degli ingredienti essenziali fino a un periodo di 24 ore.**

Aumentate al massimo il potenziale della vostra pelle: dopo ogni trattamento applicate i prodotti anti-età di ageLOC™ Transformation.

DISTRIBUZIONE DEGLI INGREDIENTI PER LA CURA DELLA PELLE CON TRATTAMENTO GALVANICO*

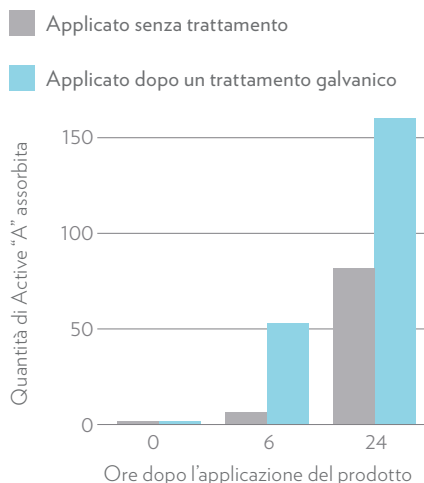

*I risultati mostrano l'importanza dell'uso di buoni prodotti per la cura della pelle in combinazione con uno strumento galvanico. Studio di ricerca condotto presso l'Università dell'Oklahoma (USA), 2006.

Trattamento galvanico + ingredienti anti-età = **assorbimento più efficace**

Prodotti per una pelle più bella da usare dopo il trattamento con lo strumento ageLOC™

Sviluppato dagli scienziati di Nu Skin®, ageLOC™ è una scoperta così innovativa che sta cambiando il modo in cui invecchiamo. La scienza ageLOC™ di Nu Skin® prende di mira i cosiddetti arSuperMarkers, la fonte di invecchiamento per eccellenza. Attraverso la scienza di ageLOC™, Nu Skin® può identificare determinati geni, che possono controllare il modo in cui invecchiamo. Questi gruppi funzionali di geni - cluster dei geni della giovinezza - sono arSuperMarkers essenziali. La scienza di ageLOC™ favorisce l'equilibrio di questi cluster, per un modello di attività più simile a quello di una pelle giovane.

Utilizzando ogni giorno i prodotti ageLOC™ Transformation in combinazione con ageLOC™ Edition Nu Skin Galvanic Spa System™ II, come raccomandato, potete migliorare la diffusione degli ingredienti ageLOC™ e, quindi, l'aspetto della vostra pelle.



Tecniche per il volto

IL MOVIMENTO È TUTTO

Per tutti questi movimenti, tornare delicatamente indietro alla posizione di partenza e ripetere diverse volte.

- ① Area degli occhi: seguire la struttura delle ossa intorno all'occhio. Iniziare sotto l'occhio e poi intorno, verso l'alto. Tenere fermo lo strumento appena sotto il sopracciglio (non usare vicino alle palpebre o agli occhi).
- ② Linea del sorriso: iniziare appena sotto il naso. Passare alla linea del sorriso, tenere fermo lo strumento per qualche secondo e poi muoverlo in linea retta verso l'alto e verso l'esterno, in direzione della tempia. Tenere di nuovo fermo lo strumento.
- ③ Mascella: iniziare al centro del mento, sotto le labbra. Poi verso l'alto, lungo la linea della mascella. Tenere fermo lo strumento per qualche secondo. Continuare verso l'alto e verso l'esterno, fino al contorno del volto, appena davanti all'orecchio.
- ④ Fronte: iniziare sul ponte del naso. Muovere lo strumento verso l'alto, in direzione delle "rughe del pensiero" e tenerlo fermo un momento. Poi continuare verso la linea dei capelli. Muovere lo strumento attraverso la fronte ripetendo questi stessi movimenti.
- ⑤ Naso/guancia: tenere lo strumento a un angolo di 90° sul lato del naso e poi muoverlo verso il centro dello zigomo. Dopo tornare indietro.
- ⑥ Collo: iniziare alla base della gola. Muovere lo strumento verso l'alto, lungo la linea della mascella; tenere fermo lo strumento per qualche secondo. Farlo scivolare indietro verso la posizione di partenza e poi verso l'alto e verso l'esterno, ogni volta fermandosi sulla linea della mascella. Poi tornare nell'incavo della gola.

RICORDATEVI

- Usare secondo le istruzioni.
- Tenere la mano umida; toccare sempre il pannello di cromo con le dita.
- Quando lo strumento tocca la pelle, si odono tre segnali acustici, perché lo strumento imposta la corrente necessaria per la pelle.
- Tenere sempre lo strumento a contatto con la pelle. Se si perde contatto, riportare lo strumento sulla pelle e continuare.
- Tenere il conduttore per il volto piatto contro la pelle.
- Muovere lo strumento verso l'alto e verso l'esterno.

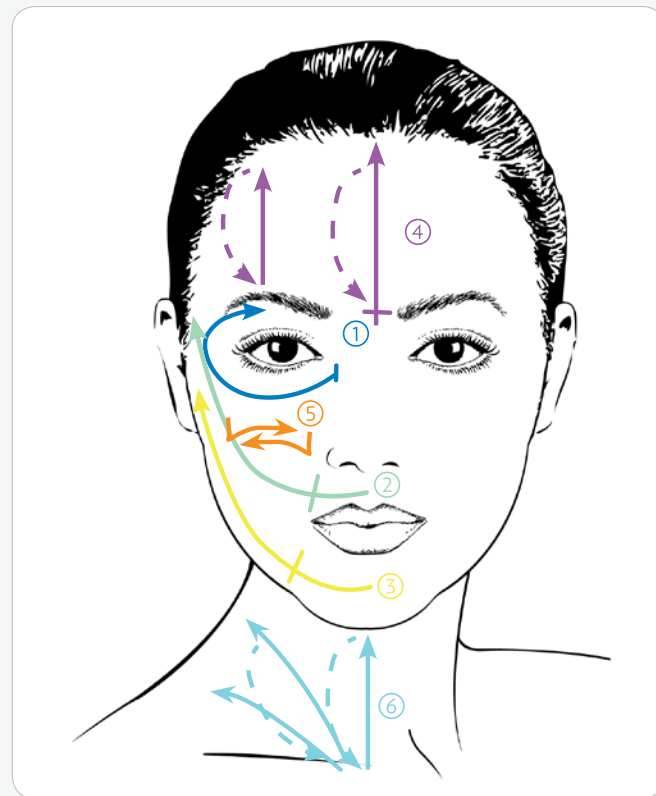

CONCENTRATEVI SU UN'AREA PARTICOLARE

Nota: consultare il medico prima di usare lo strumento ageLOC™ Edition Nu Skin Galvanic Spa System™ in caso di gravidanza, se avete un pace-maker, se soffrite di attacchi epilettici, se portate apparecchi odontoiatrici o se avete un impianto metallico. Lo strumento ageLOC™ Edition Nu Skin Galvanic Spa System™ Il non deve essere usato in una parte del corpo con molti capillari rotti oppure su una ferita infiammata o aperta. Per istruzioni dettagliate ed eventuali avvertenze, fare riferimento al manuale dell'utente.

Levigare le linee fini e le rughe

con **TRU FACE® LINE CORRECTOR**

Lo strumento ageLOC™ Edition Nu Skin Galvanic Spa System™ II con il conduttore per un'area specifica lavora in sinergia con Tru Face® Line Corrector, per favorire la distribuzione di un peptide pro-collagene. I peptidi aiutano a ridurre l'aspetto di rughe moderate e profonde, inviando segnali anti-invecchiamento alle cellule che producono il collagene. Con il conduttore per un'area specifica potete concentrare la corrente su determinate parti del volto, per migliorare il trattamento anti-età di cui fate già uso.

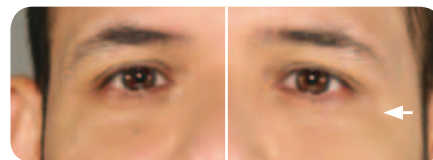

Non trattato Trattato*
(Risultati ottenuti dopo un solo trattamento con Tru Face® Line Corrector e lo strumento Nu Skin Galvanic Spa System™ II)*



Non trattato Trattato*
(Risultati ottenuti dopo un solo trattamento con Tru Face® Line Corrector e lo strumento Nu Skin Galvanic Spa System™ II)*

In uno studio dermatologico recente* è stato dimostrato che, rispetto all'applicazione del solo Tru Face® Line Corrector, l'uso dello strumento Nu Skin Galvanic Spa System™ II con Tru Face® Line Corrector ha migliorato l'aspetto delle seguenti aree essenziali.

Linee fini 20%

Zampe di gallina 21%

Tonicità 17%

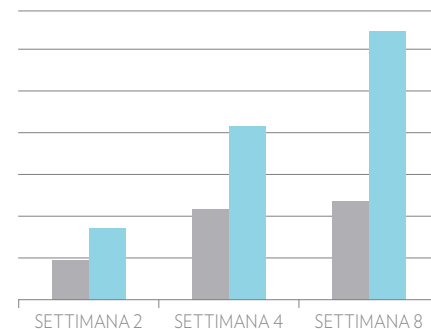

■ Zampe di gallina con l'uso del solo Tru Face® Line Corrector

■ Zampe di gallina con l'uso di Tru Face® Line Corrector e Nu Skin Galvanic Spa System™ II

*Studio indipendente della durata di otto settimane, condotto su 40 soggetti che hanno usato Tru Face® Line Corrector con lo strumento Nu Skin Galvanic Spa System™ II, 2008.

*I risultati possono non essere tipici.

Rinnovate il vostro corpo

con **NU SKIN GALVANIC SPA SYSTEM™ II BODY SHAPING GEL**

Questo esclusivo gel modellante per il corpo, in combinazione con l'apposito conduttore dalla forma ergonomica, contribuisce a eliminare gli accumuli di grasso e di tossine, per ridurre e levigare l'aspetto della cellulite, nonché rinforzare e tonificare il corpo.



- **Teobromina (estratto di teobroma cacao)**

- Contiene una molecola, che, come dimostrato, agisce sugli enzimi presenti nelle cellule grasse. Questo trattamento innovativo contribuisce a ridurre l'accumulo di grasso, favorendo un aspetto più elastico e tonificato.

- **Crisantello (*Chrysanthellum indicum*)**

- Ricco di flavonoidi, che, come hanno messo in evidenza alcuni test, inibiscono l'accumulo di grassi.

- **La ricerca ha dimostrato che quando si usa Nu Skin Galvanic Spa System™ II Body Shaping Gel due volte al giorno, i benefici sono cumulativi.**



Per un risultato più duraturo, usare Dermatic Effects nell'intervallo fra i trattamenti con Nu Skin Galvanic Spa System™ II Body Shaping Gel.



Non trattato

Trattato*

(Risultati dopo quattro settimane di trattamento con Nu Skin Galvanic Spa System™ II Body Shaping Gel usato tre volte alla settimana e Dermatic Effects applicato nell'intervallo fra i trattamenti con Nu Skin Galvanic Spa System™ II Body Shaping Gel)*

- Cellulite meno visibile
- Pelle tonificata

* I risultati possono non essere tipici.

Rivitalizzate il cuoio capelluto e i capelli

con **NUTRIOL® HAIR FITNESS TREATMENT**

Questo trattamento tecnologicamente innovativo vi aiuta a ottenere una capigliatura più voluminosa. Nutriol® Hair Fitness Treatment favorisce la distribuzione degli ingredienti essenziali nel cuoio capelluto, per capelli sani e voluminosi.



Tricalgoxyl®

- Ricco di oligosaccaridi solfati di kelp, è un ingrediente validato clinicamente e brevettato che nutre il cuoio capelluto.
- Insieme ad altri ingredienti essenziali, idrata i capelli e remineralizza il cuoio capelluto, per una capigliatura naturalmente sana, robusta e lucida - per massima vitalità e volume.

Nutriol® Shampoo*

Contiene l'ingrediente attivo Tricalgoxyl®, per conferire maggiore volume ai capelli nell'intervallo fra due trattamenti galvanici.

*Non compatibile con lo strumento ageLOC™ Edition Nu Skin Galvanic Spa System™ II.



Prodotti appositamente formulati lavorano in sinergia con ogni conduttore esclusivo, per benefici specifici. Questa combinazione offre benefici cosmetici considerevoli per il volto, il cuoio capelluto e il corpo.



ageLOC™ Edition Nu Skin Galvanic Spa System™ II

Levigate le linee fini e le rughe, ringiovanite la vostra carnagione, rivitalizzate il cuoio capelluto e rinnovate il corpo con lo strumento brevettato ageLOC™ Edition Nu Skin Galvanic Spa System™ II. Questo nuovo sistema, che distribuisce sulla pelle una quantità di ingredienti ageLOC™ cinque volte superiore a quella della versione precedente, ha un display più grande e luminoso, è facile da usare ed ha una migliore forma ergonomica.



Nu Skin Galvanic Spa System™ Facial Gels con ageLOC™

I gel di pre-trattamento contengono ingredienti purificanti che, in combinazione con lo strumento ageLOC™ Edition Nu Skin Galvanic Spa System™ II, puliscono la pelle in profondità. I gel di trattamento contengono ingredienti ageLOC™, che agiscono sulle fonti principali di invecchiamento - aiutandovi così a mantenere un aspetto giovane e a ridurre i segni dell'età.

4 fialette ciascuno



Tru Face® Line Corrector

Elimina le linee grazie all'efficacia dei peptidi. Questa formula avanzata contiene un nuovissimo peptide pro-collagene, che contribuisce a ridurre l'aspetto di linee moderate e profonde intorno alla bocca, agli occhi e sulla fronte, in sole quattro settimane.

30 ml



Nutriol® Shampoo*

Una capigliatura che farà girare la testa a tutti. Contenente Tricalgoxyl®, questo shampoo per tutti i giorni è stato formulato per ridare volume e lucentezza ai capelli.

125 ml



Nutriol® Hair Fitness Treatment

Per capelli sani e voluminosi. Questo trattamento da non risciacquare rimineralizza il cuoio capelluto e idrata i capelli con Tricalgoxyl®, un estratto dalle alghe marine validato clinicamente.

12 fialette



Nu Skin Galvanic Spa System™ II Body Shaping Gel

Entrate in azione e riducete la visibilità della cellulite. Con teobromina e crisantello, questo gel dalla formula avanzata contribuisce a rendere la pelle più elastica e tonificata. Per risultati ottimali, usatelo con lo strumento ageLOC™ Edition Nu Skin Galvanic Spa System™ II.

150 ml



Dermatic Effects*

Il partner ideale per combattere la cellulite. Uno studio clinico della durata di otto settimane ha rilevato una riduzione del 55% nella visibilità della cellulite, un miglioramento del 37% nel tono della pelle e del 69% nella levigatezza della cute.

150 ml



ageLOC™ Transformation*

Agendo sulle fonti principali di invecchiamento, questo sistema completo ed esauriente per la cura della pelle deterge, purifica, rinnova, idrata e rivela una carnagione più giovane in otto modi diversi.



Risparmiate con i pacchetti ADR ageLOC™.

Per ulteriori informazioni su come usufruire di questa speciale azione promozionale, vi invitiamo a rivolgervi al vostro Incaricato di fiducia.

*Non compatibile con lo strumento ageLOC™ Edition Nu Skin Galvanic Spa System™ II.



NU SKIN®
THE DIFFERENCE. DEMONSTRATED.™

Siete pronti a scoprire il segreto alla base di un aspetto più giovane, con ageLOC™ Edition Nu Skin Galvanic Spa System™ II?

Per ulteriori informazioni sull'opportunità commerciale e i prodotti di Nu Skin® vi invitiamo a contattare il vostro Incaricato Nu Skin® di fiducia.

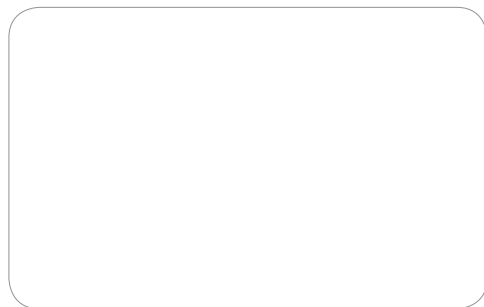

www.nuskin europe.com

